

しっかり覚えて
3ヶ月訓練!!

4月開講

ネイルをじっくり学んで可能性に挑戦!!

ネイリスト養成科

ネイリストとして資格取得・ジェルアート、お直し等も学べ早期就職を目指せます。
(資格取得は当校で受験できるものではありません。任意受験となり自己で申込みとなります)

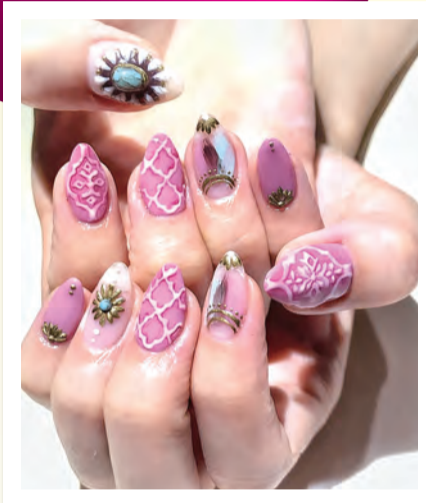

詳しくはホームページをご覧ください▶<http://www.e-school-nail.com>

修了後に取得できる資格

名称 (JNA ジェルネイル技能検定初級)	認定機関 (NPO法人日本ネイリスト協会)	<input checked="" type="checkbox"/> 任意受験
名称 (JNEC ネイリスト技能検定 3級)	認定機関 (公益社団法人日本ネイリスト検定試験センター)	<input checked="" type="checkbox"/> 任意受験
名称 (JNEC ネイリスト技能検定 2級 ※3級取得者のみ取得可能)	認定機関 (公益社団法人日本ネイリスト検定試験センター)	<input checked="" type="checkbox"/> 任意受験

選考日時	平成30年4月11日(水) 9時30分～順に行います。	最寄り駅から選考場所までの地図		
持ち物	筆記用具			
選考結果通知日	平成30年4月16日(月)			
選考方法	面接 筆記試験			
選考会場の住所	北海道札幌市中央区南3条西3丁目8-1 エテルノビル2階			
最寄駅	地下鉄：すすきの駅 / 1番出口から徒歩3分 大通駅 / 11番出口から徒歩5分 豊水すすきの駅 / 2番出口から徒歩4分			
駐車場の有無	<input checked="" type="checkbox"/> 無し <input type="checkbox"/> 有り (有りの場合、台 円)			

訓練実施機関名	株式会社 P・S・Q	訓練コース説明会等	<p>コース説明会 平成30年4月4日(水) 10時～11時 【人数が多い際は、11時～12時をご案内する場合がございます】 ※会場左に同じ ※事前予約が必要です。 要ご予約 011-211-8657</p>
訓練実施施設名	Eスクール		
訓練実施施設の住所	〒060-0063 北海道札幌市中央区南3条西3丁目8-1 エテルノビル2階	最寄り駅から 実施施設までの地図	上記地図参照
TEL番号 (お問い合わせ先)	011-211-8657		
お問い合わせ担当者 (受付時間)	庄司 (平日9:30～17:00) ※土日祝 休み		
最寄駅	地下鉄：すすきの駅 / 1番出口から徒歩3分 大通駅 / 11番出口から徒歩5分 豊水すすきの駅 / 2番出口から徒歩4分	駐車場の有無	<input checked="" type="checkbox"/> 無し <input type="checkbox"/> 有り (有りの場合、台 円)
職業訓練受講給付金	一定の要件を満たした場合、職業訓練受講給付金(受講手当:月額10万円、通所手当)が支給されます。 詳しくは、住所を管轄するハローワークの担当窓口にお尋ねください。		

※教科書代等について、訓練開始前に就職等の理由により辞退された場合、当該教科書代等を負担いただく場合があります。

※ネイル実習は相モデルで行います。

※実技が始まりますと授業で使用する、タオル1枚(アームレスト用)・ハンドタオル1枚・エプロン・筆記用具(消えないボールペン)等を持参して頂きます。